



MUJERES POSTULADAS A DIPUTACIONES DEL PROCESO ELECTORAL 2020-2021

Mayoría Relativa

Propietarias	Suplentes	Total
155	191	346

Representación Proporcional

Propietarias	Suplentes	Total
138	157	295

Fuente: Elaboración con base en los registros de postulaciones, de la Dirección Ejecutiva de Prerrogativas y Partidos Políticos de fecha 05 de junio de 2021.

Mujeres postuladas a diputaciones por Mayoría Relativa y Representación Proporcional, según el tipo de representación en el Proceso Electoral 2020-2021

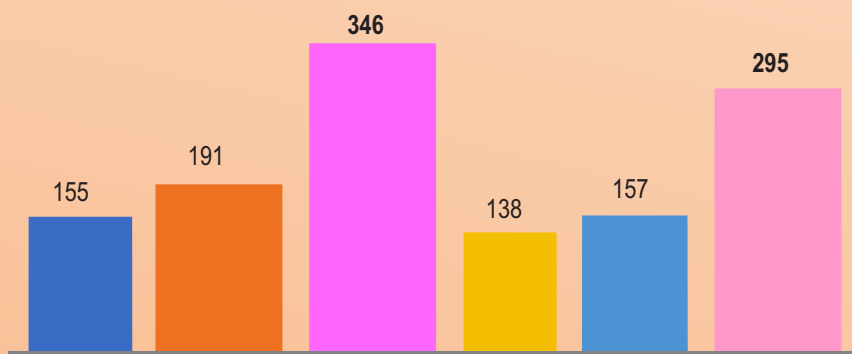

MUJER

- Mayoría Relativa Propietarias
- Representación Proporcional Propietarias
- Mayoría Relativa Suplentes
- Representación Proporcional Suplentes
- Mayoría Relativa Total
- Representación Proporcional Total

Total de mujeres postuladas a diputaciones por Mayoría Relativa y Representación Proporcional en el Proceso Electoral 2020-2021

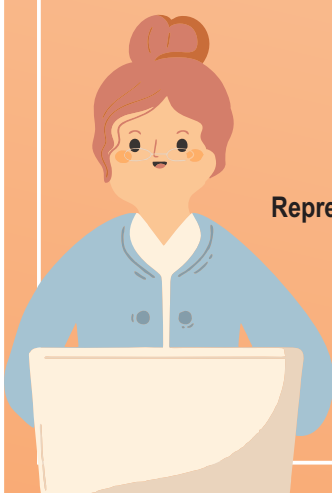

- Mayoría Relativa
- Representación Proporcional

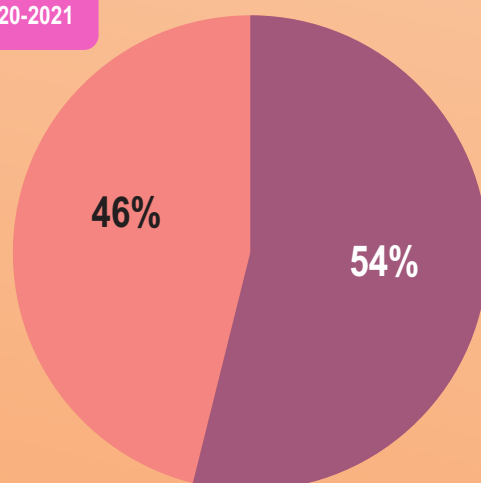



MUJERES POSTULADAS A PRESIDENCIAS MUNICIPALES, SINDICATURAS Y REGIDURÍAS DEL PROCESO ELECTORAL 2020-2021

Proceso Electoral Ordinario 2020-2021

Cargo	Propietarias	Suplentes
Presidencia Municipal	1,070	1,186
Sindicaturas	1,149	1,215
Regidurías	4,114	4,476
Total	6,333	6,877

Fuente: Elaboración con base en los registros de postulaciones de la Dirección Ejecutiva de Prerrogativas y Partidos Políticos de fecha 05 de junio de 2021.

Proceso Electoral Extraordinario 2022

Cargo	Propietarias	Suplentes
Presidencia Municipal	25	27
Sindicaturas	11	12
Regidurías	43	44
Total	79	83

Fuente: Elaboración con base en los registros de postulaciones de la Dirección Ejecutiva de Prerrogativas y Partidos Políticos de fecha 08 de marzo de 2022.

Mujeres postuladas a Presidencia Municipal, sindicaturas y regidurías Proceso Electoral Ordinario 2020-2021 y Extraordinario 2022

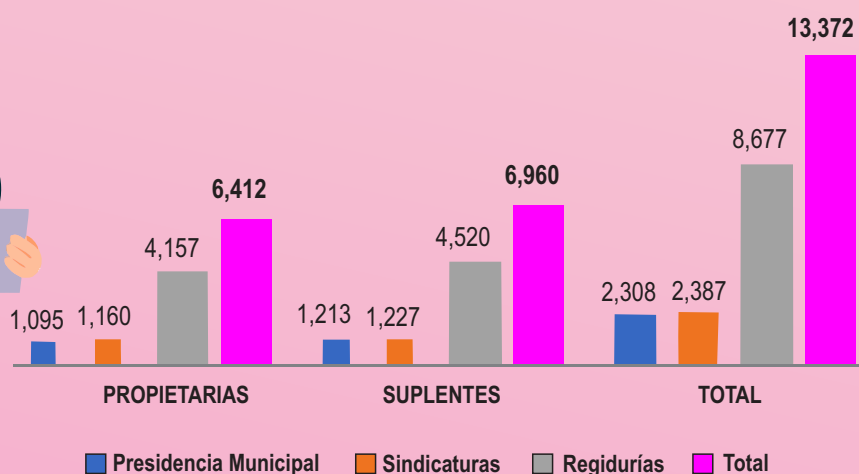



MUJERES ELECTAS

TIPO DE ELECCIÓN	NÚMERO DE CARGOS	NÚMERO DE MUJERES ELECTAS
DIPUTACIONES POR EL PRINCIPIO DE MAYORÍA RELATIVA	30	12
DIPUTACIONES POR EL PRINCIPIO DE REPRESENTACIÓN PROPORCIONAL	20	13
PRESIDENCIAS MUNICIPALES	212	51
SINDICATURAS	212	162
REGIDURÍAS	630	287

Fuente: Tabla de resultados electorales derivados de los cómputos municipales y distritales.
Dirección Ejecutiva de Organización Electoral.

Número total de cargos de elección y total de cargos de mujeres electas, en el Proceso Electoral 2020-2021 y Extraordinario 2022

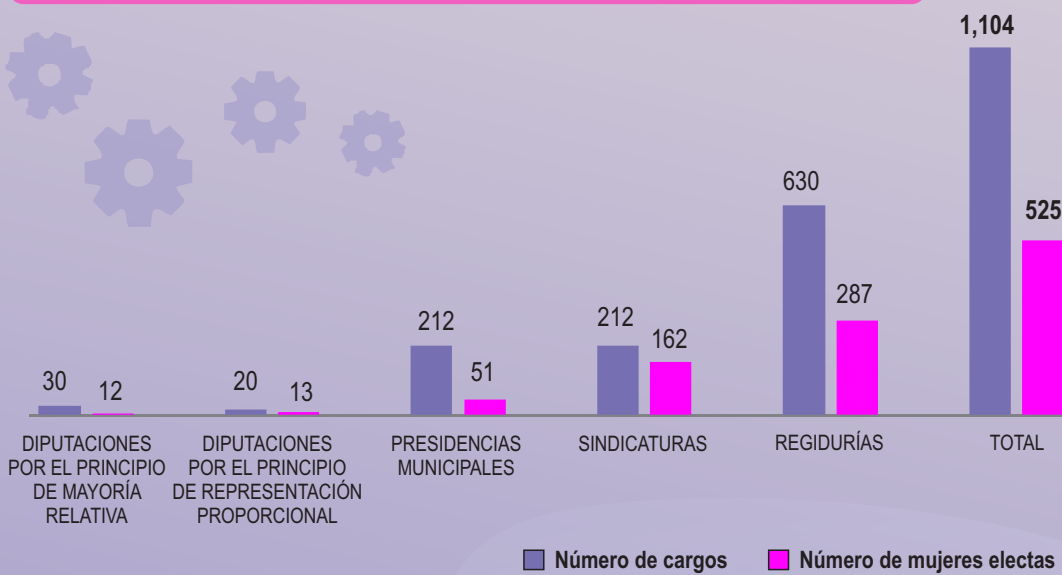



MUJERES ELECTAS A DIPUTACIONES POR EL PRINCIPIO DE MAYORÍA RELATIVA DEL PROCESO ELECTORAL 2020-2021

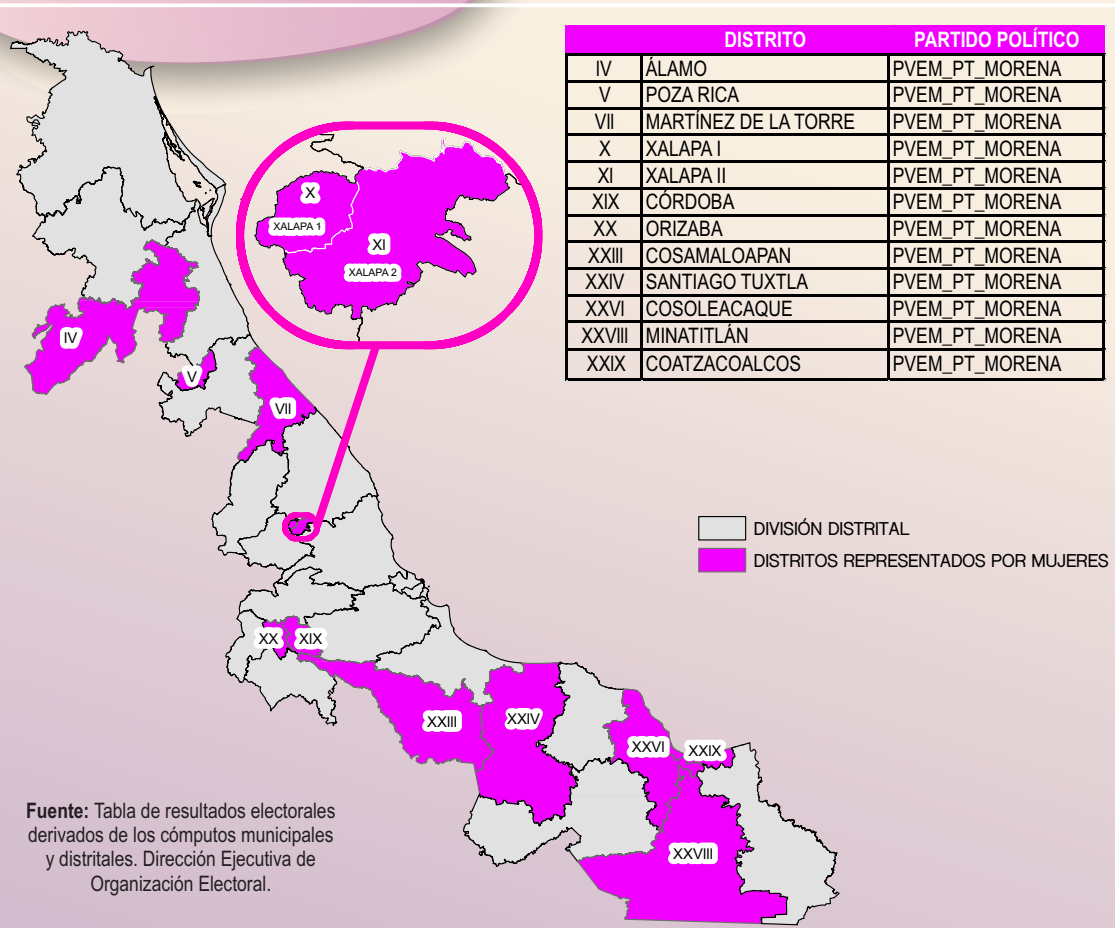

Mujeres electas a diputaciones por el Principio de Representación Proporcional

	PARTIDO POLÍTICO	NÚMERO DE LISTA
1	PAN	2
2	PAN	4
3	PAN	5
4	PRI	7
5	PRI	8
6	PRD	9
7	PRD	10
8	PVEM	12
9	PVEM	13
10	MC	14
11	MC	15
12	MORENA	18
13	MORENA	19

Fuente: Tabla de resultados electorales derivados de los cómputos municipales y distritales. Dirección Ejecutiva de Organización Electoral.

Mujeres electas en diputaciones por el Principio de Representación Proporcional, desagregadas por Partido Político en el Proceso Electoral 2020-2021

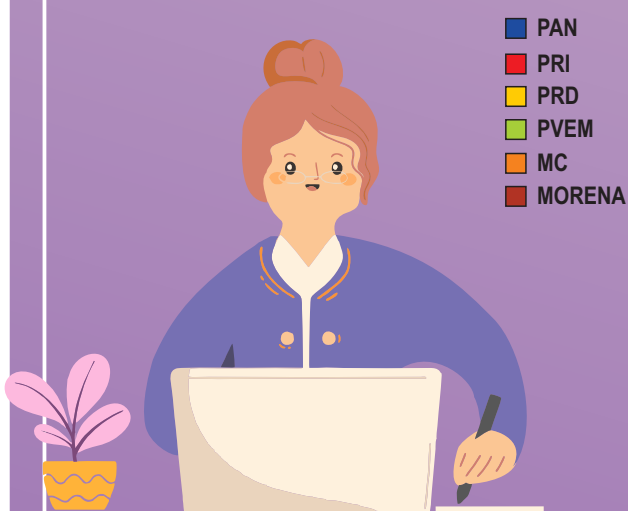

- PAN
- PRI
- PRD
- PVEM
- MC
- MORENA

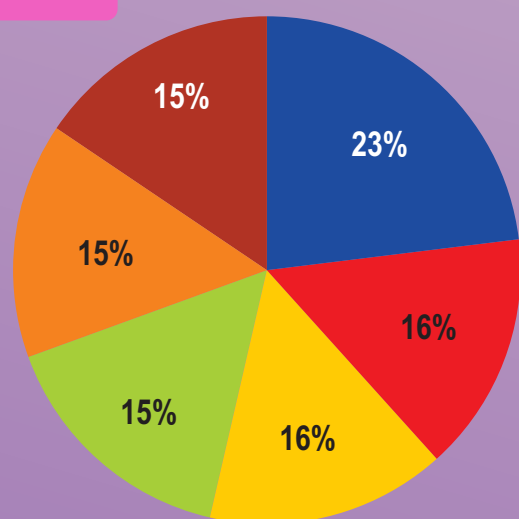



MUJERES ELECTAS EN PRESIDENCIAS MUNICIPALES, DEL PROCESO ELECTORAL 2020-2021 Y EXTRAORDINARIA 2022

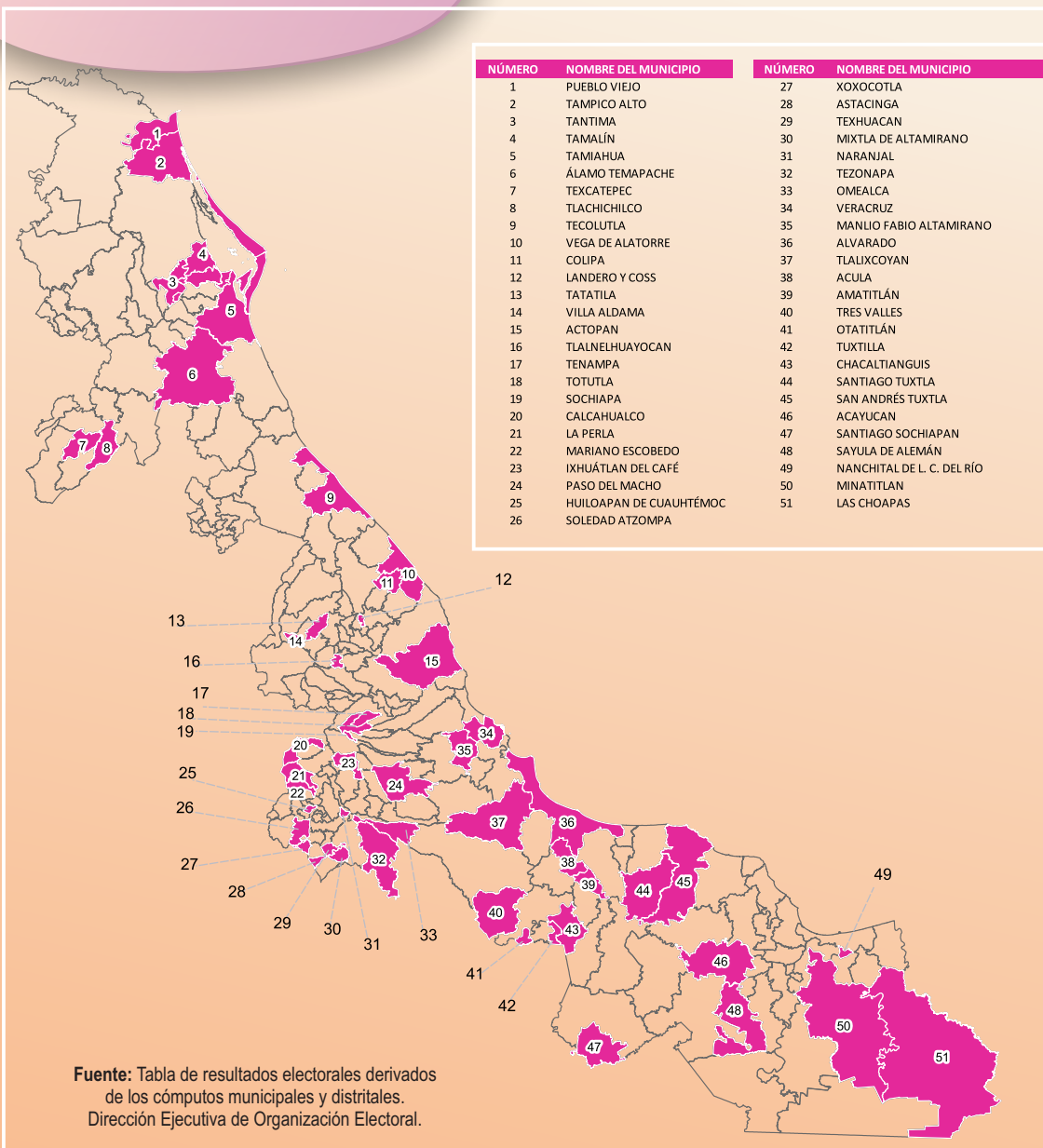

Mujeres electas en presidencias municipales, desagregadas por Partido Político en el Proceso Electoral 2020 -2021 y Extraordinario 2022

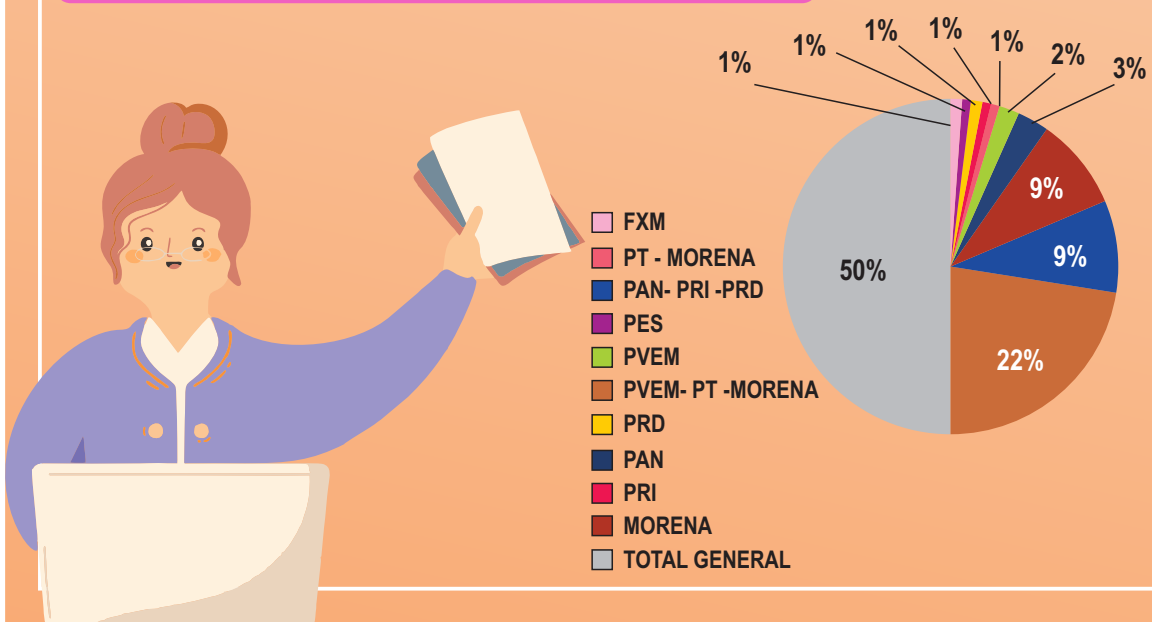



MUJERES ELECTAS EN SINDICATURAS DEL PROCESO ELECTORAL 2020-2021 Y EXTRAORDINARIA 2022

De 212 sindicaturas, 162 son ocupadas por una mujer lo cual corresponde a 76.41 %

SÍNDICAS ELECTAS EN EL PROCESO ELECTORAL 2020-2021 REPRESENTACIÓN POR PARTIDO POLÍTICO

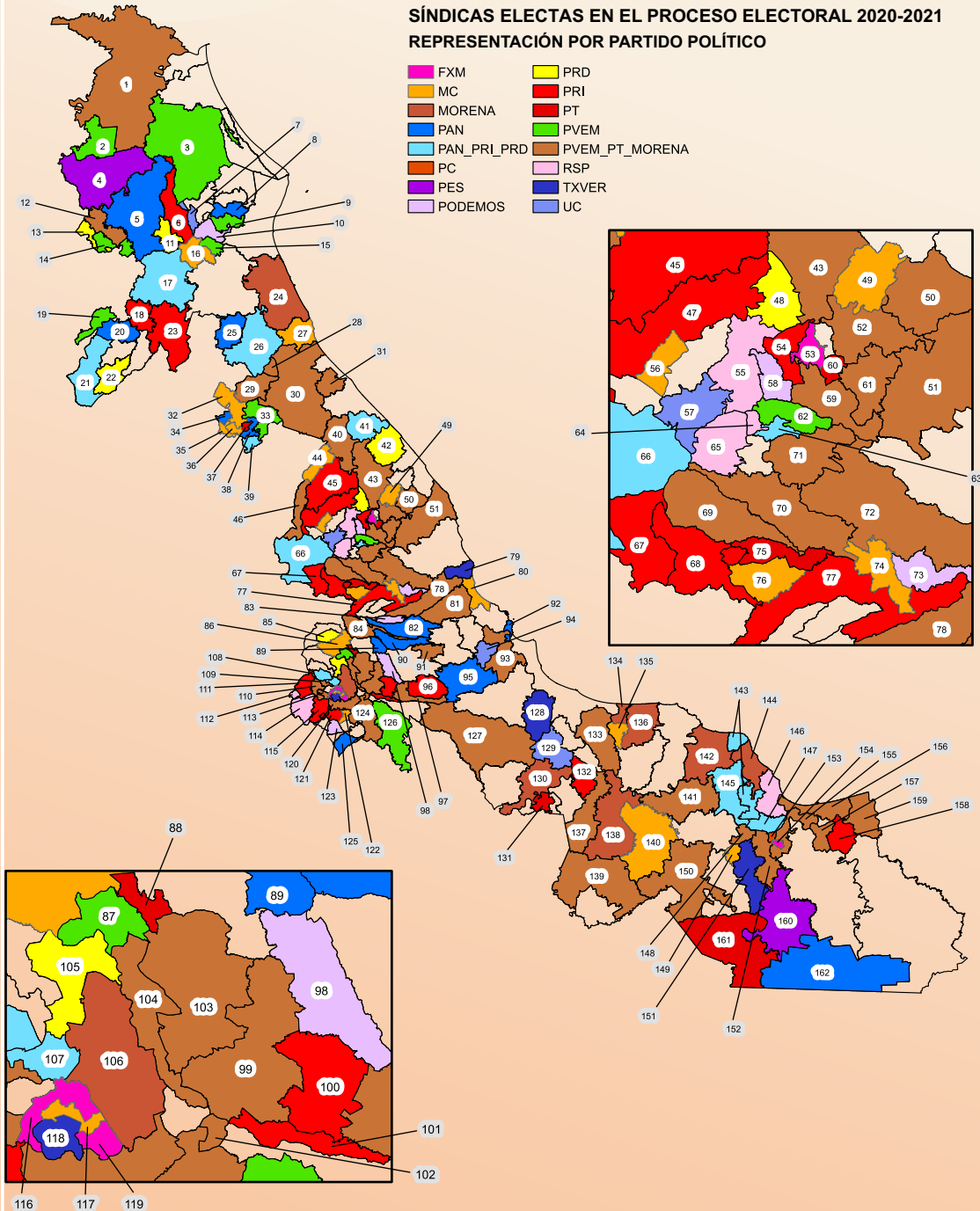

No.	MUNICIPIO	No.	MUNICIPIO	No.	MUNICIPIO	No.	MUNICIPIO	No.	MUNICIPIO	No.	MUNICIPIO
1	PÁNUCO	28	POZA RICA DE HIDALGO	55	TLACOLULAN	82	COMAPA	109	RÍO BLANCO	136	ÁNGEL R. CABADA
2	EL HIGO	29	COATZINTLA	56	LAS MINAS	83	TLACOTEPEC DE MEJÍA	110	NOGALES	137	JOSÉ AZUETA
3	OZULUAMA	30	PAPANTLA	57	LAS VIGAS DE RAMÍREZ	84	HUATUSCO	111	MALTRATA	138	ISLA
4	TEMPOAL	31	GUTIÉRREZ ZAMORA	58	COACOATZINTLA	85	ALPATLAHUAC	112	AQUILA	139	PLAYA VICENTE
5	TANTOYUCA	32	COYUPLA	59	NAOLINCO	86	COSCOMATEPEC	113	CAMERINO Z. MENDOZA	140	JUAN RODRÍGUEZ CLARA
6	CHONTLA	33	ESPIÑOLA	60	ACATLÁN	87	CHOCAMÁN	114	ACULTZINGO	141	HUEYAPAN DE OCAMPO
7	CITLALTÉPETL	34	COAHUILTLÁN	61	TEPETLÁN	88	TOMATLÁN	115	SOLEDAD ATZOMPÁ	142	CATEMACO
8	CHINAMPA DE GOROSTIZA	35	FILOMENO MATA	62	JILOTEPEC	89	TEPATLAXCO	116	RAFAEL DELGADO	143	MECAYAPAN
9	NARANJOS AMATLÁN	36	MECATLÁN	63	BANDERILLA	90	ZENTLA	117	TILLAPAN	144	TATAHUICAPAN DE JUÁREZ
10	TANCOCO	37	CHUMATLÁN	64	RAFAEL LUCIO	91	CAMARÓN DE TEJEDA	118	SAN ANDRÉS TENEJAPAN	145	SOTEPAPAN
11	IXCATEPEC	38	COXQUIHUI	65	ACAJETE	92	BOCA DEL RÍO	119	MAGDALENA	146	PAJAPAN
12	PLATÓN SÁNCHEZ	39	ZOZOCOLCO DE HIDALGO	66	PEROTE	93	MEDELLÍN DE BRAVO	120	TEQUILA	147	CHINAMECA
13	CHICONAMEL	40	MARTÍNEZ DE LA TORRE	67	AYAHUALULCO	94	JAMAPA	121	ATLAHUILCO	148	SOCONUSCO
14	CHALMA	41	SAN RAFAEL	68	IXHUAJÁN DE LOS REYES	95	COTAXTLA	122	LOS REYES	149	OLUTA
15	CERRO AZUL	42	NAUTLA	69	XICO	96	CARRILLO PUERTO	123	TLAQUILPA	150	SAN JUAN EVANGELISTA
16	TEPETZINTLA	43	MISANTLA	70	COATEPEC	97	CUITLÁHUAC	124	ZONGOLICA	151	TEXISTEPEC
17	CHICONTEPEC	44	TLAPACOYAN	71	XALAPA	98	ATOYAC	125	TEHUIPANGO	152	JALTIPAN
18	BENITO JUÁREZ	45	ATZALAN	72	EMILIANO ZAPATA	99	AMATLÁN DE LOS REYES	126	TEZONAPA	153	OTEPAPAN
19	ILAMATLÁN	46	JALACINGO	73	APAZAPAN	100	YANGA	127	TIERRA BLANCA	154	ZARAGOZA
20	ZONTECOMATLÁN	47	ALTOTONGA	74	JALCOMULCO	101	CUICHAPA	128	IGNACIO DE LA LLAVE	155	COSOLECAQUE
21	HUAYACOCOTLA	48	TENOCHTITLÁN	75	TEOCELO	102	COETZALA	129	IXMATLAHUACAN	156	COATZACOALCOS
22	ZACUALPAN	49	YECUATLA	76	COSAUTLÁN DE CARVAJAL	103	CORDOBA	130	COSAMALOAPAN	157	IXHUATLÁN DEL SURESTE
23	IXHUATLÁN DE MADERO	50	JUCHIQUE DE FERRER	77	TLALTETELA	104	FORTÍN	131	TLACOJALPAN	158	MOLOACÁN
24	TUXPAN	51	ALTO LUCERO DE G. B.	78	PUENTE NACIONAL	105	ATZACAN	132	CARLOS A. CARRILLO	159	AGUA DULCE
25	CASTILLO DE TEAYO	52	CHICONQUIACO	79	ÚRSULO GALVÁN	106	IXTACZOQUITLÁN	133	TLACOTALPAN	160	HIDALGOTITLÁN
26	TIHUATLÁN	53	MIHUATLÁN	80	LA ANTIGUA	107	ORIZABA	134	LERDO DE TEJADA	161	JESÚS CARRANZA
27	CAZONES DE HERRERA	54	TONAYÁN	81	PASO DE OVEJAS	108	IXHUATLANCILLO	135	SALTABARRANCA	162	UXPANAPA

Fuente: Tabla de resultados electorales, derivados de los cómputos municipales y distritales. Dirección Ejecutiva de Organización Electoral.

Mujeres electas en sindicaturas, desagregadas por Partido Político en el Proceso Electoral 2020 -2021 y Extraordinario 2022

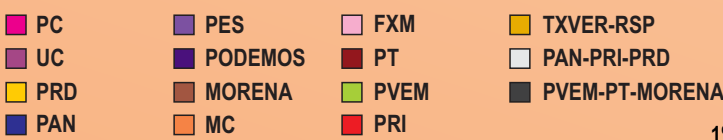



MUJERES ELECTAS EN REGIDURÍAS POR MUNICIPIO DEL PROCESO ELECTORAL 2020-2021 Y EXTRAORDINARIA 2022

NÚMERO DE REGIDORAS POR MUNICIPIO EN EL ESTADO DE VERACRUZ

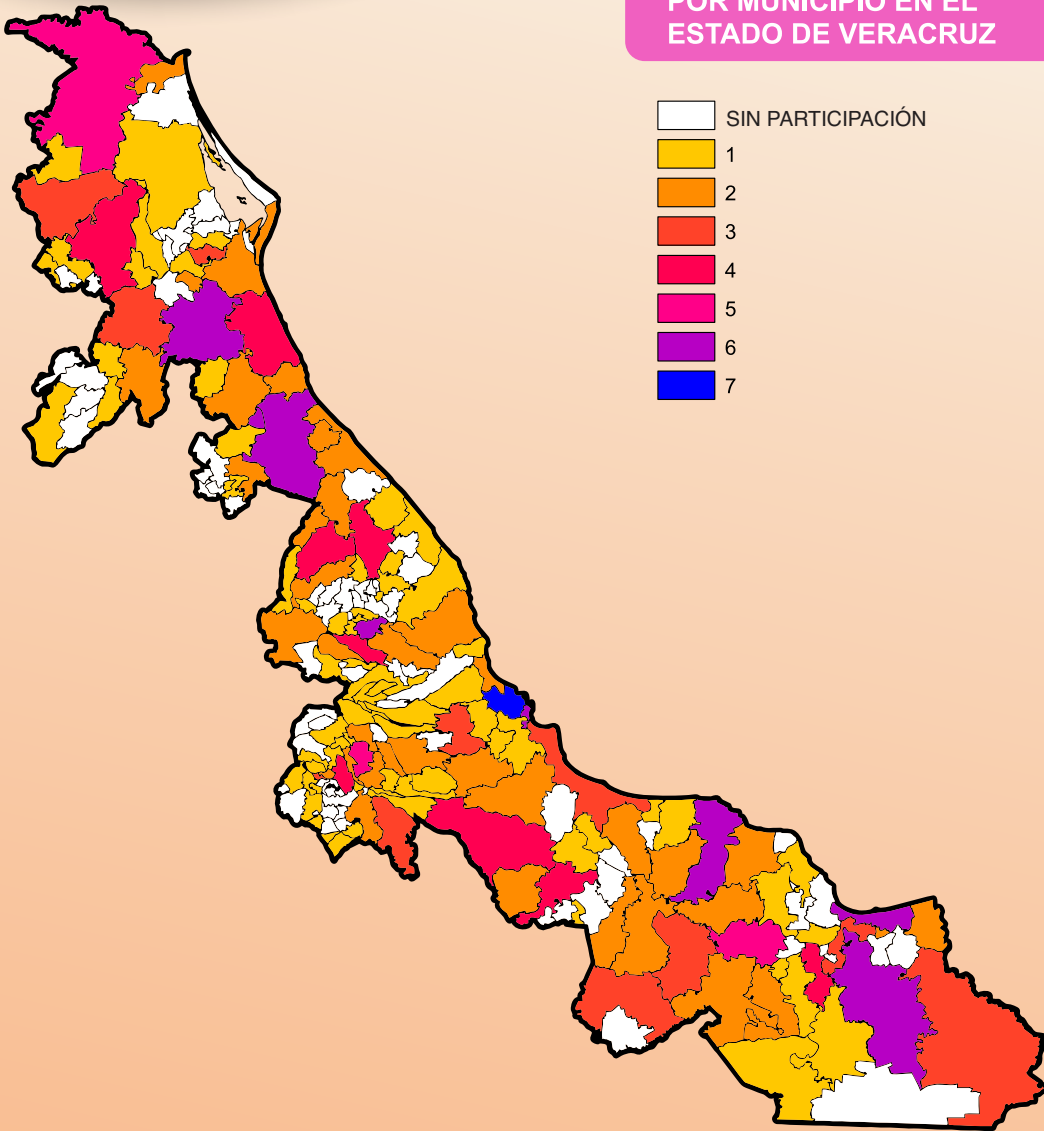

Mujeres electas en Regidurías desagregadas por Partido Político
Proceso Electoral 2020 - 2021 y Extraordinario 2022



- FXM
- MC
- MORENA
- PAN
- PES
- PODEMOS
- PRD
- PRI
- PT
- PVEM
- RSP
- TXVER
- UC

